

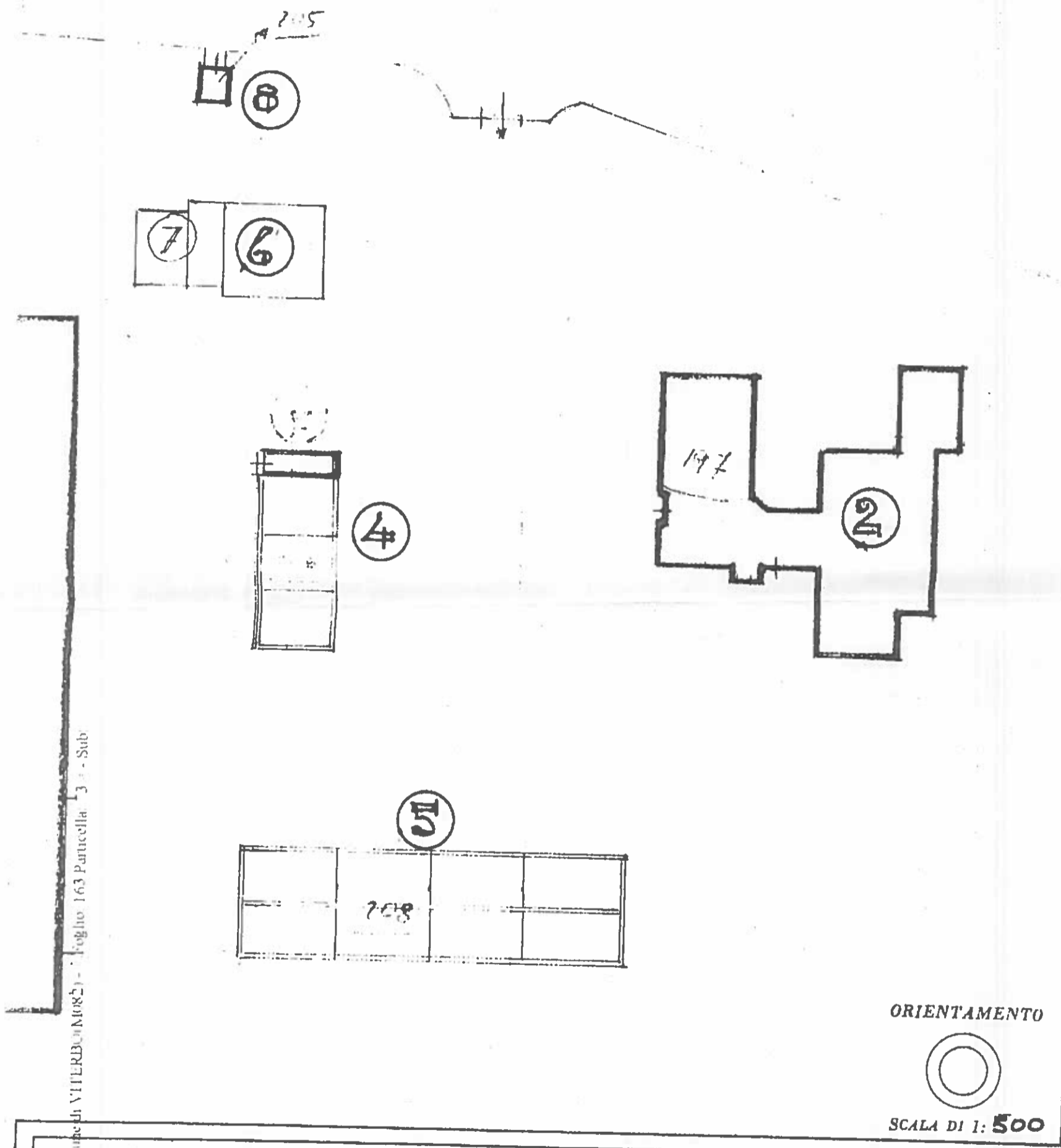

MINISTERO DELLE FINANZE
DIREZIONE GENERALE DEL CATASTO E DEI SERVIZI TECNICI ERARIALI
NUOVO CATASTO EDILIZIO URBANO

(R. DECRETO LEGGE 18 APRILE 1959 - XVII, N. 453)

Planimetria dell'immobile situato nel Comune di **VITERBO** Via Loc. Bogni
Ditta **ISTITUTO NAZIONALE DELLA PREVIDENZA SOCIALE**
Allegata alla dichiarazione presentata all'Ufficio (*) **Tecnico Erariale** di **Viterbo**
(*) Tecnico Erariale o del Comune



Comune di VITERBO (N. 082) - Foglio 163 Particella 3 - Sub
Situazione al 1:1
Catasto dei fabbricati - Foglio BAGNI n. 8 - 10 piano 1-1

SPAZIO RISERVATO PER LE ANNOTAZIONI D'UFFICIO

DATA
PROF. N°

Compilata da: **Il sig. Aldo Boga**
(Titolo, nome e cognome del tecnico)

Iscritto all'Albo di **Roma**
della Provincia di

DATA

Firma: **[Signature]**

Volume vuoto per piano del complesso
terminale di Viterbo

1	Corpo principale	me. 24.070 -
2	Palazzina e garage	5.050 -
3	Portineria	130 -
4	Vasche acqua minerale raffreddata e calda	240 -
5	Vasche deposito e n. n. n. uranio e frangit. term.	650 -
6	Deposito acqua potabile e calda	150 -
7	Deposito acqua	310 -
8	Cabinetti d'acqua	120 -
totale me.		<u>30.720 -</u>

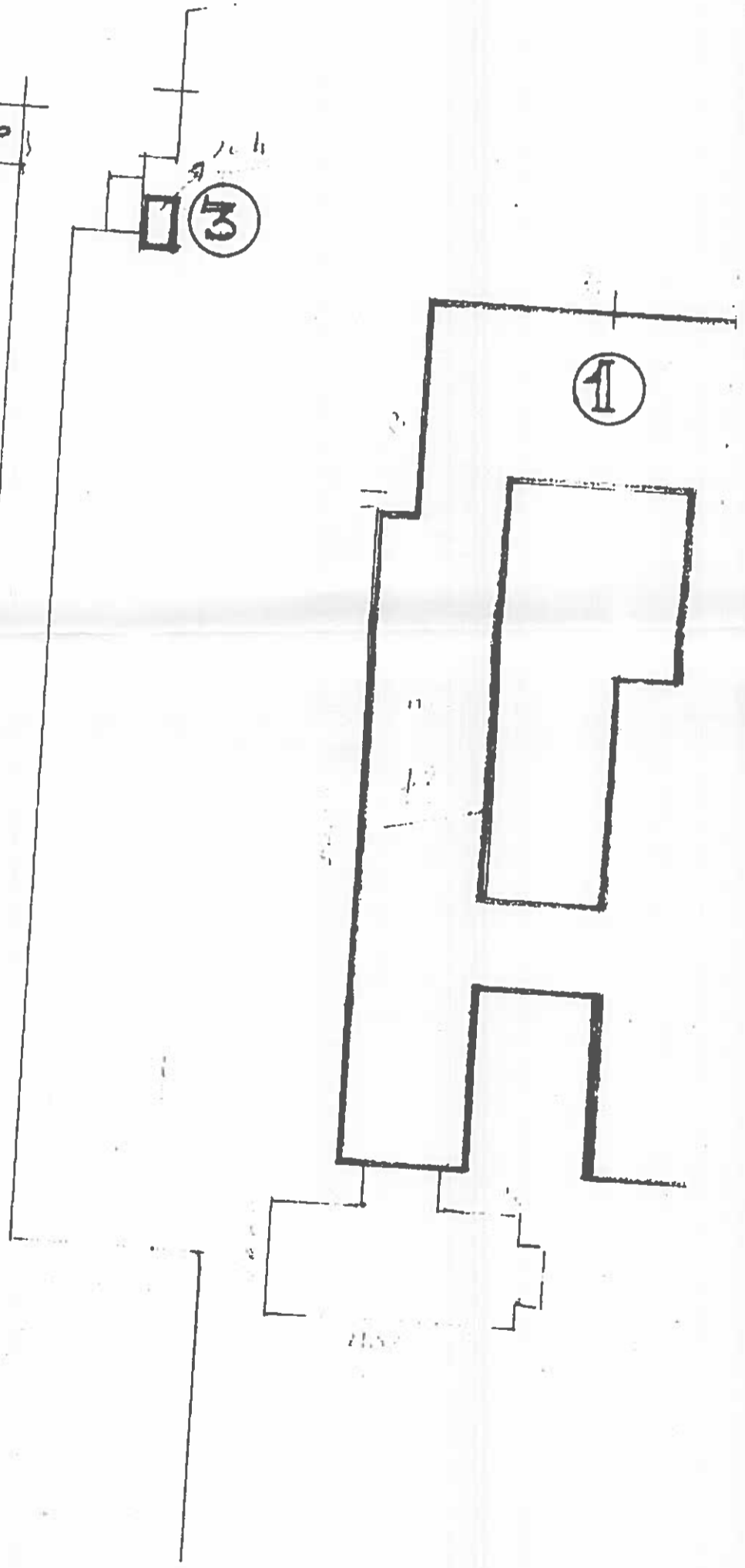

Catasto dei fabbricati - Situazione al 1/1/1977 - Comune di VITERBO (M082) - Foglio 163 Particella 3 - 300
 C.A. BAGNI n. 8 n. 10 piano T-1-2.



MINISTERO DELLE FINANZE
DIREZIONE GENERALE DEL CATASTO E DEI SERVIZI TECNICI ERARIALI
NUOVO CATASTO EDILIZIO URBANO

(R. DECRETO LEGGE 18 APRILE 1959-XVII, N. 633)

Planimetria dell'immobile situato nel Comune di VITERBO via Loc. Bagni
Ditta ISTITUTO NAZIONALE DELLA PREVIDENZA SOCIALE
Allegata alla dichiarazione presentata all'Ufficio (*) Tecnico Erariale di Viterbo
(*): Tecnico Erariale o del Comune

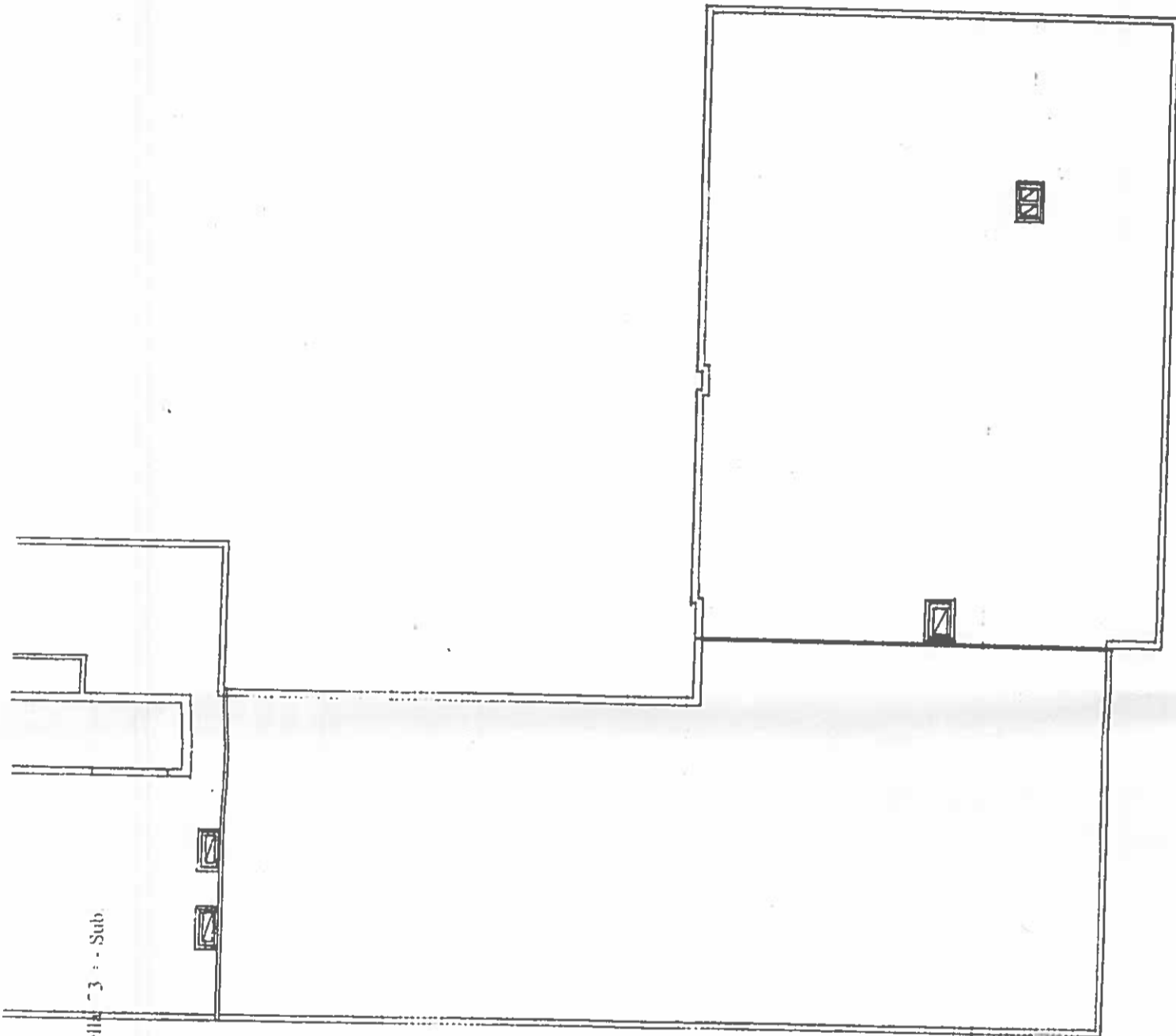

ORIENTAMENTO



N. 1

PIANTA DELLE TERRAZZE

SCALA DI 1: 200

SPAZIO RISERVATO PER LE ANNOTAZIONI D'UFFICIO

DATA

PROT. N. 2009

10

10

10

10

Compilata da all. un.

(Titolo, nome e cognome del tecnico)

aldo Boffa

Iscritto all'Albo de

Roma

della Provincia di

DATA

Firma:

parola

Comune di VITERBO (M082) - Foglio 163 Particella 3 - Sub. 3

Catasto dei Fabbricati - Situazione al 14/07/2009 - Comune di VITERBO (M082) - Foglio 163 Particella 73 - Sub
SEDA BAGNI n. 8 n. 10 piano T-1-2.

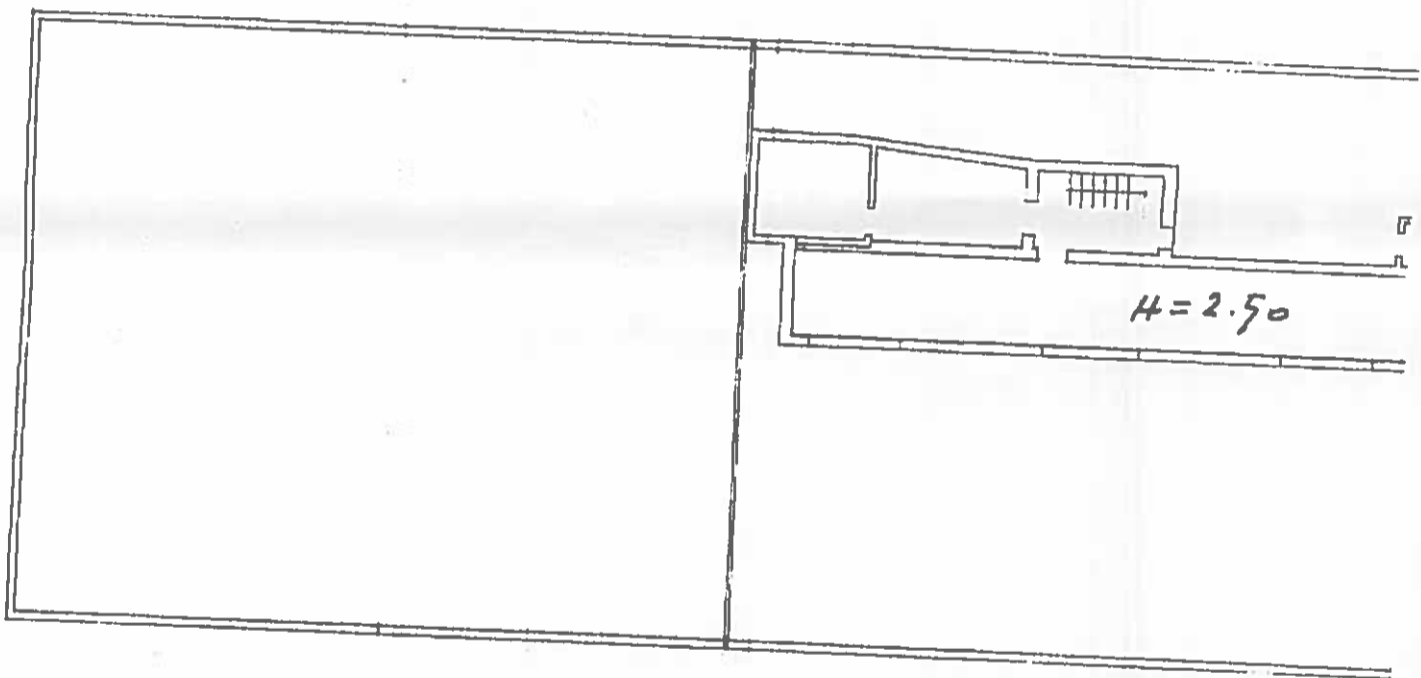

H=2.50



MINISTERO DELLE FINANZE
DIREZIONE GENERALE DEL CATASTO E DEI SERVIZI TECNICI ERARIALI
NUOVO CATASTO EDILIZIO URBANO

(R. DECRETO-LEGGE 13 APRILE 1939-XVII, N. 657)

Planimetria dell'immobile situato nel Comune di VITERBO Via loc. Bagni
Ditta ISTITUTO NAZIONALE DELLA PREVIDENZA SOCIALE
Allegata alla dichiarazione presentata all'Ufficio ^(*) Tecnico Erariale di Viterbo
(*) Tecnico Erariale e del Comune

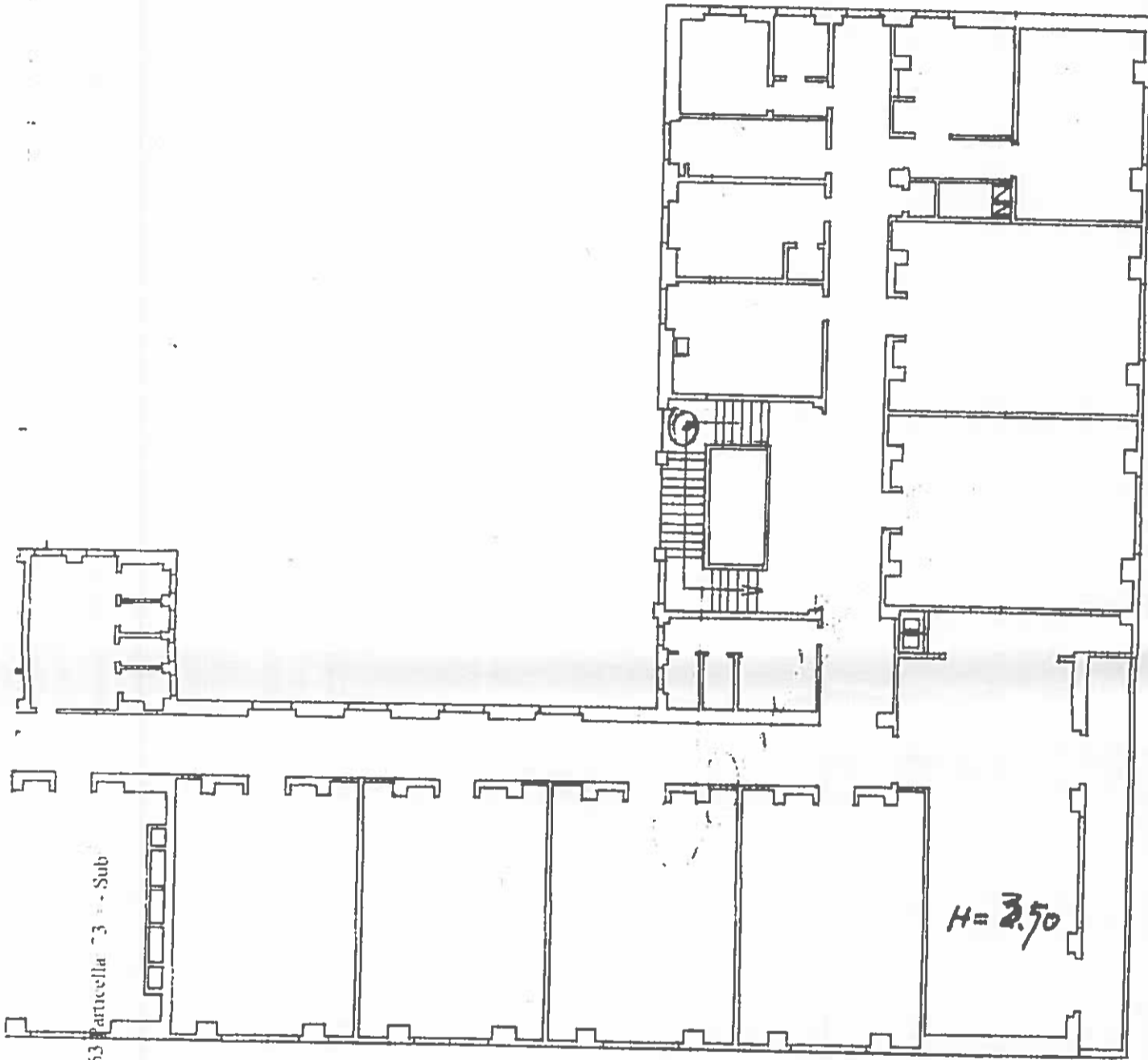

ORIENTAMENTO



SCALA DI 1: 200

N° 1 PIANTA PIANO SECONDO

SPAZIO RISERVATO PER LE ANNOTAZIONI D'UFFICIO

DATA

PROT. N°

Compilata da ing. Aldo Boffa
(Titolare dell'ufficio tecnico)

Iscritto all'Albo de ing. Boffa
della Provincia di Roma

DATA

Firma: [Signature]

Comune di VITERBO (VI082) - Foglio 163 Particella 3 - Sub
Catasto del Fabbricati - Situazione al 1/1/01/2009 - n. 8 n. 10 piano 1-1-2
SCHEDA BAGNI n. 8 n. 10 piano 1-1-2

Calcolo dei fabbricati - Situazione al 14/07/2009 - Comune di VITERBO (VT) - Foglio 163 Partec. 2 - Sub. 2
CASA BAGNI n. 8 n. 10 piano 1-1-2.

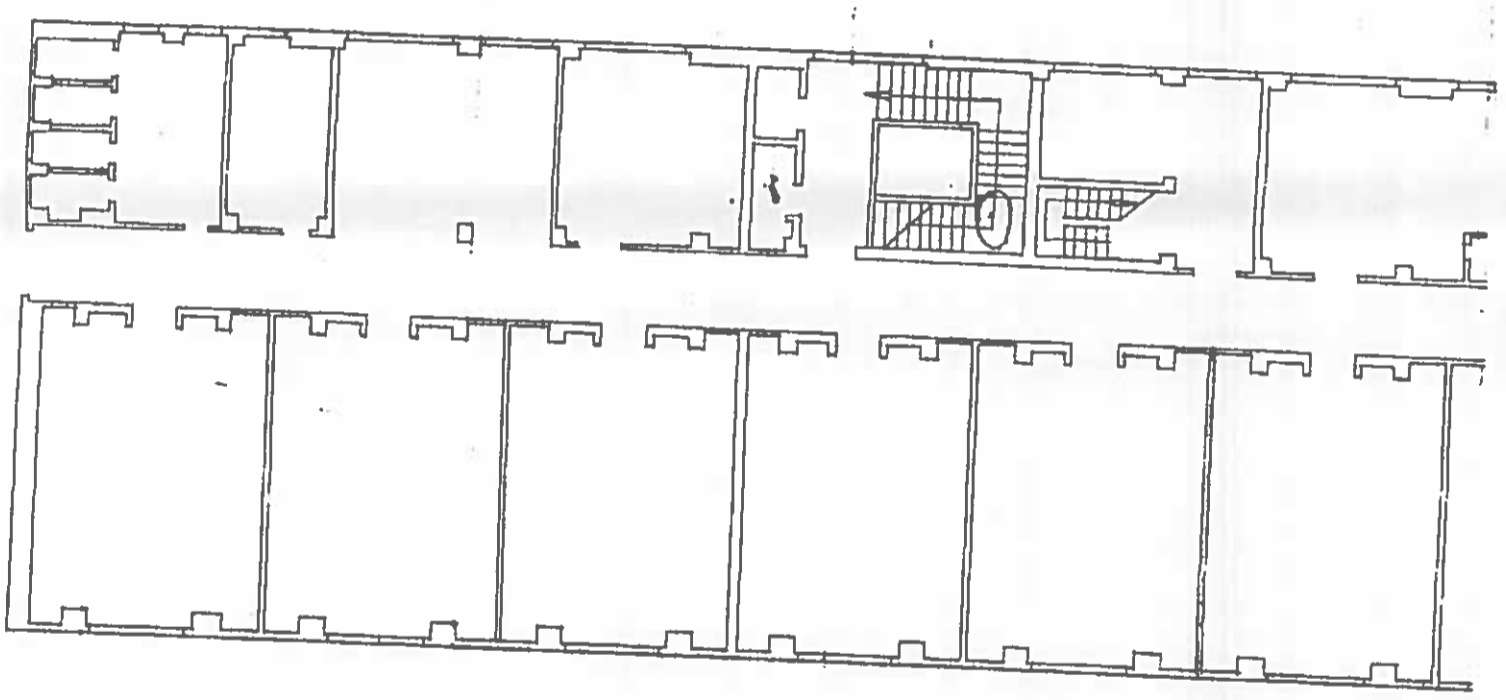



MINISTERO DELLE FINANZE

DIREZIONE GENERALE DEL CATASTO E DEI SERVIZI TECNICI ERARIALI

NUOVO CATASTO EDILIZIO URBANO

(R. DECRETO-LEGGE 18 APRILE 1950-XVII, N. 653)

Planimetria dell'immobile situato nel Comune di **VITERBO**

Via Loc. Bagni

Ditta **ISTITUTO NAZIONALE DELLA PREVIDENZA SOCIALE**

Allegata alla dichiarazione presentata all'Ufficio (*) Tecnico Erariale

di **Viterbo**

L. 0226300

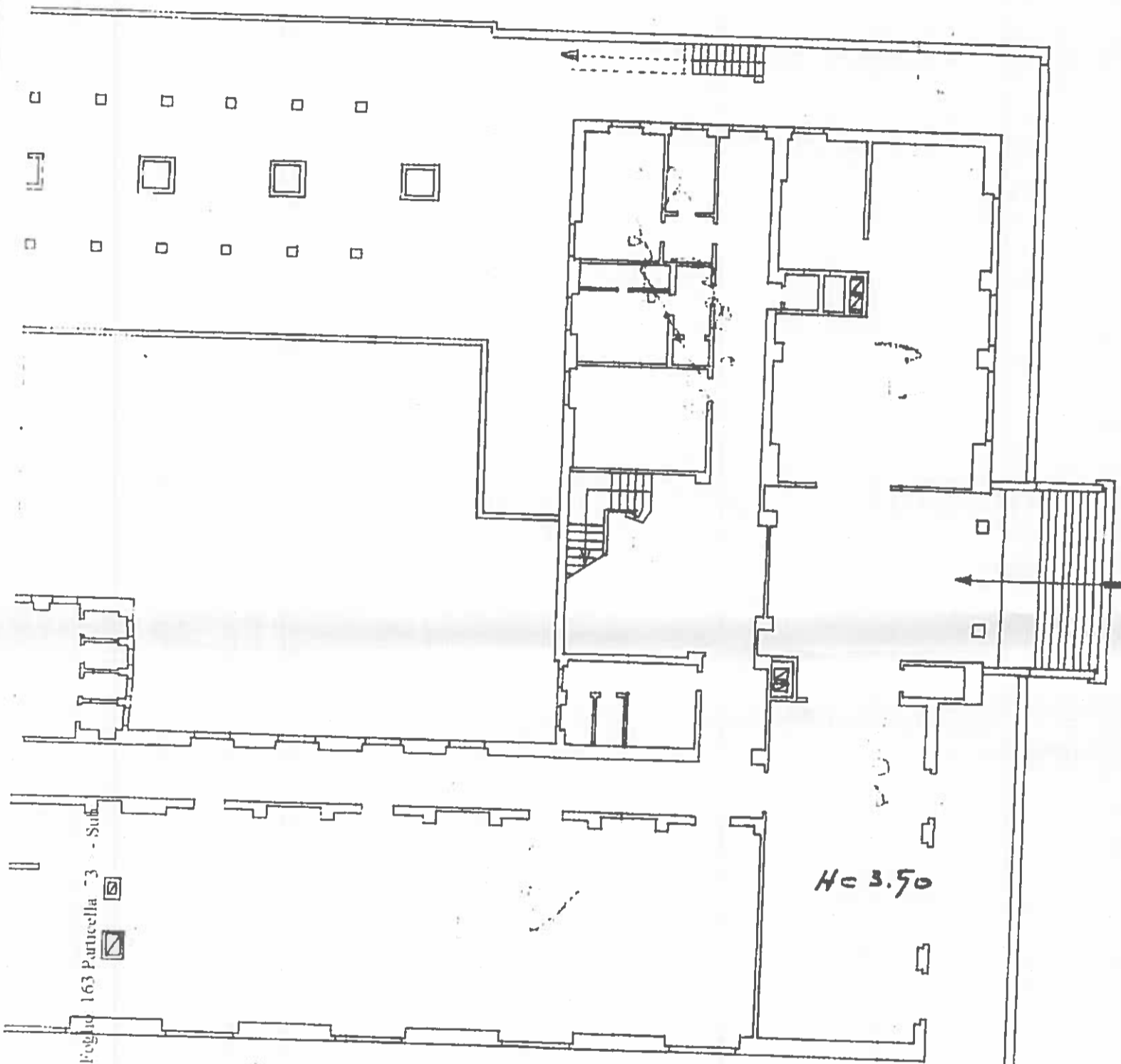

N° 1

PIANTA PIANO PRIMO

ORIENTAMENTO

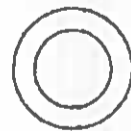

SCALA DI 1: 200

SPAZIO RISERVATO PER LE ANNOTAZIONI D'UFFICIO

DATA

PROT. N°

Compilata da *al. un.*

(Titolo cognome del tecnico)

Iscritto all'Albo de

della Provincia di

NATA

Firma: *al. un.*

Catasto dei Fabbricati - Situazione al 1/10/2009 - Comune di VITERBO (VI082) - Foglio 163 Particella 73 - Sub
CENADA BAGNI n. 8 n. 10 piano 1-1-2.

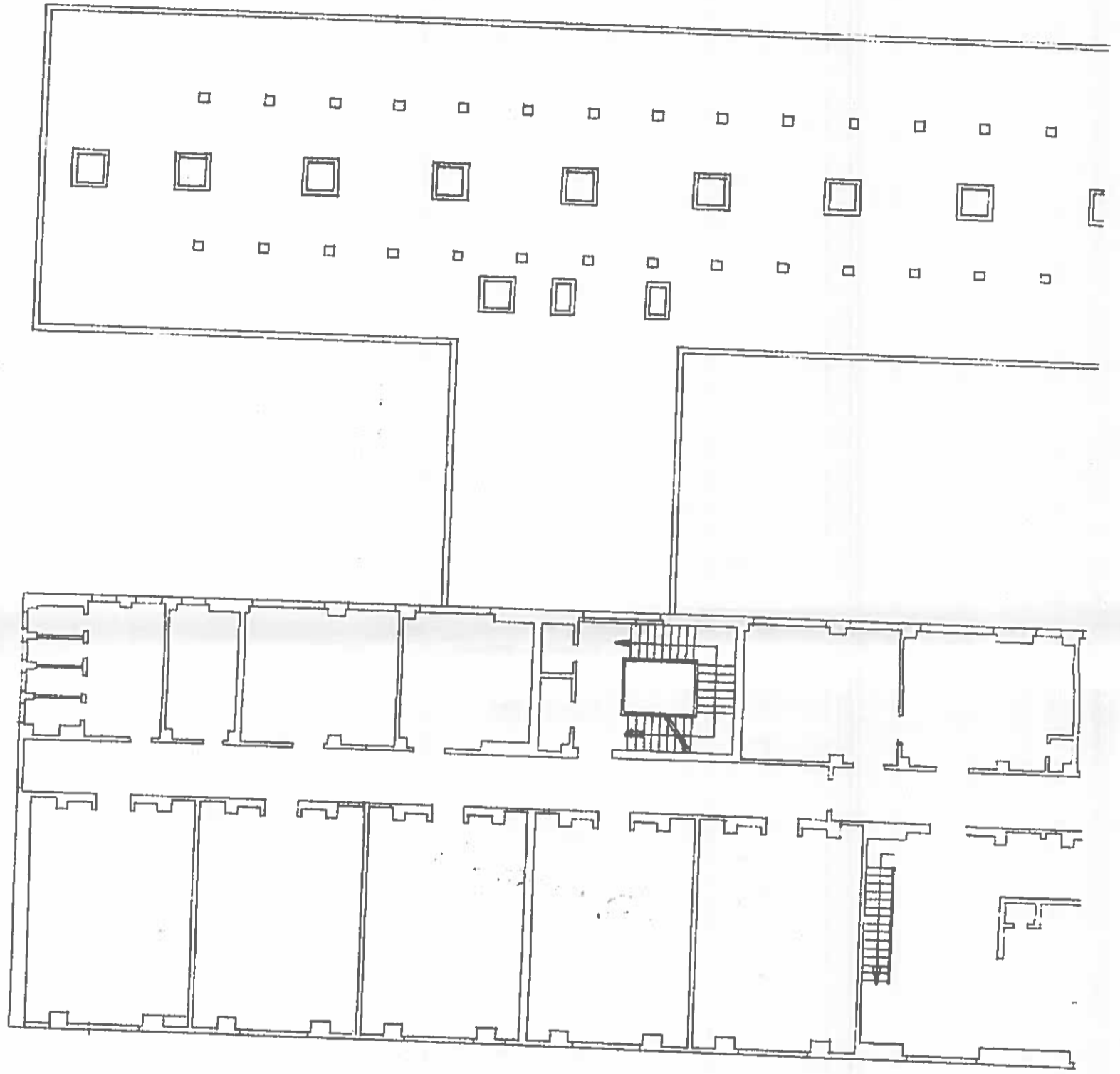



MINISTERO DELLE FINANZE
DIREZIONE GENERALE DEL CATASTO E DEI SERVIZI TECNICI ERARIALI
NUOVO CATASTO EDILIZIO URBANO

(R. DECRETO-LEGGE 18 APRILE 1930-XVII, N. 652)

Planimetria dell'immobile situato nel Comune di VITERBO Via Acc. Bagni
Ditta ISTITUTO NAZIONALE DELLA PREVIDENZA SOCIALE
Allegata alla dichiarazione presentata all'Ufficio (*) Tecnico Erariale di Viterbo
(*) Tecnico Erariale o del Comune

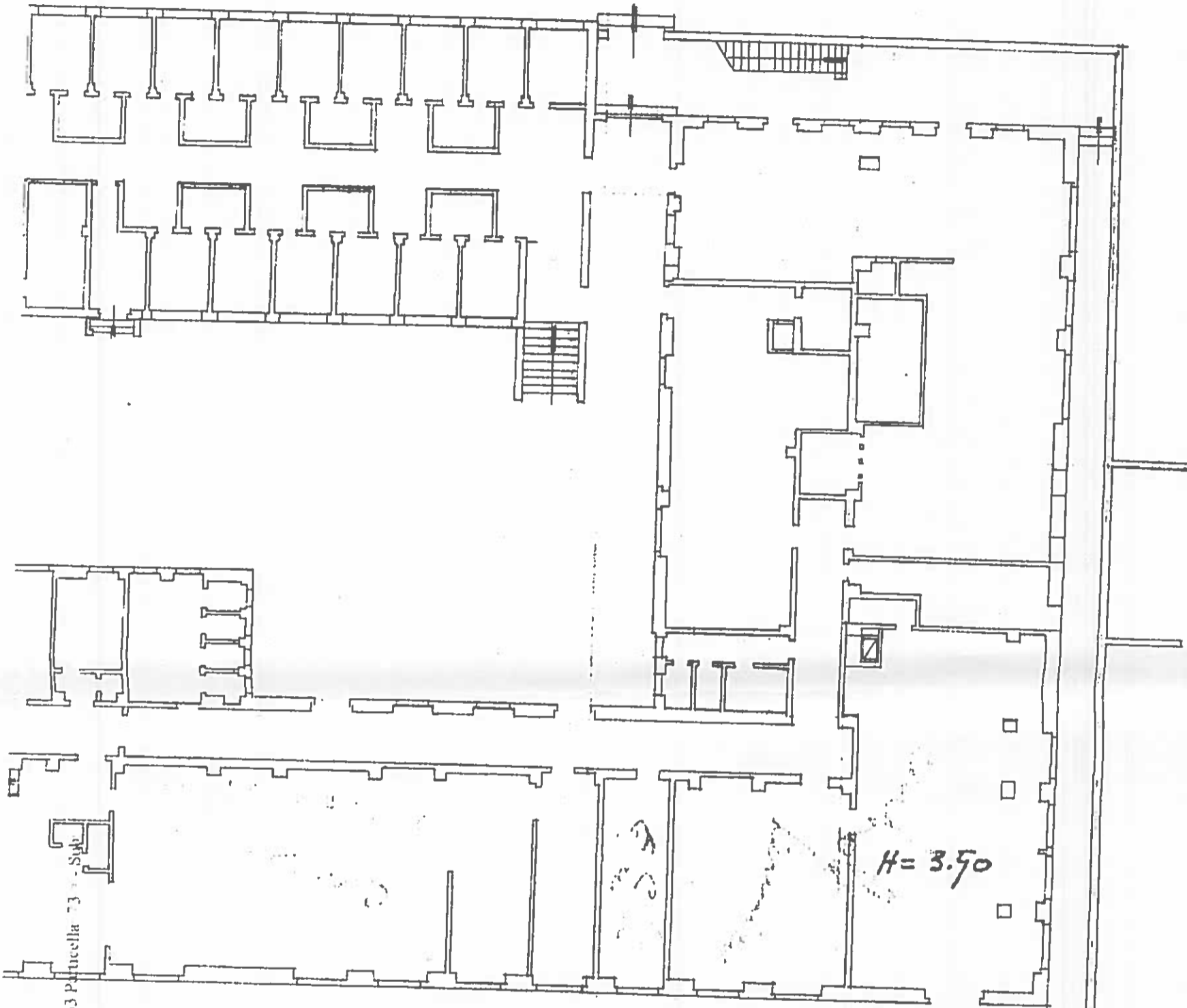

H = 3.50

ORIENTAMENTO



SCALA DI 1:200

n° 1 Pianta Piano Terra.

SPAZIO RISERVATO PER LE ANNOTAZIONI D'UFFICIO

DATA

PROT. N°

DATA

Firma:

Compilato da Al. Bagni

(Titolo, nome e cognome del tecnico)

Iscritto all'Albo de Roma

della Provincia di -

DATA

Firma: Labri

ERBUCUM082) - Foglio 163 Particella 73 - Sub

Comune di VITERBO (n.1082) - Foglio 163 Particella 73 - Sub.
Catasto dei Fabbricati - Situazione al 1/10/2009 - Data: 14/07/2009 - n. VT0110755 - Richiedente
Tolscheda - Formato di acq.: A3(297x420) - Fatt. di scala: 1:1
Ultima Planimetria in atti

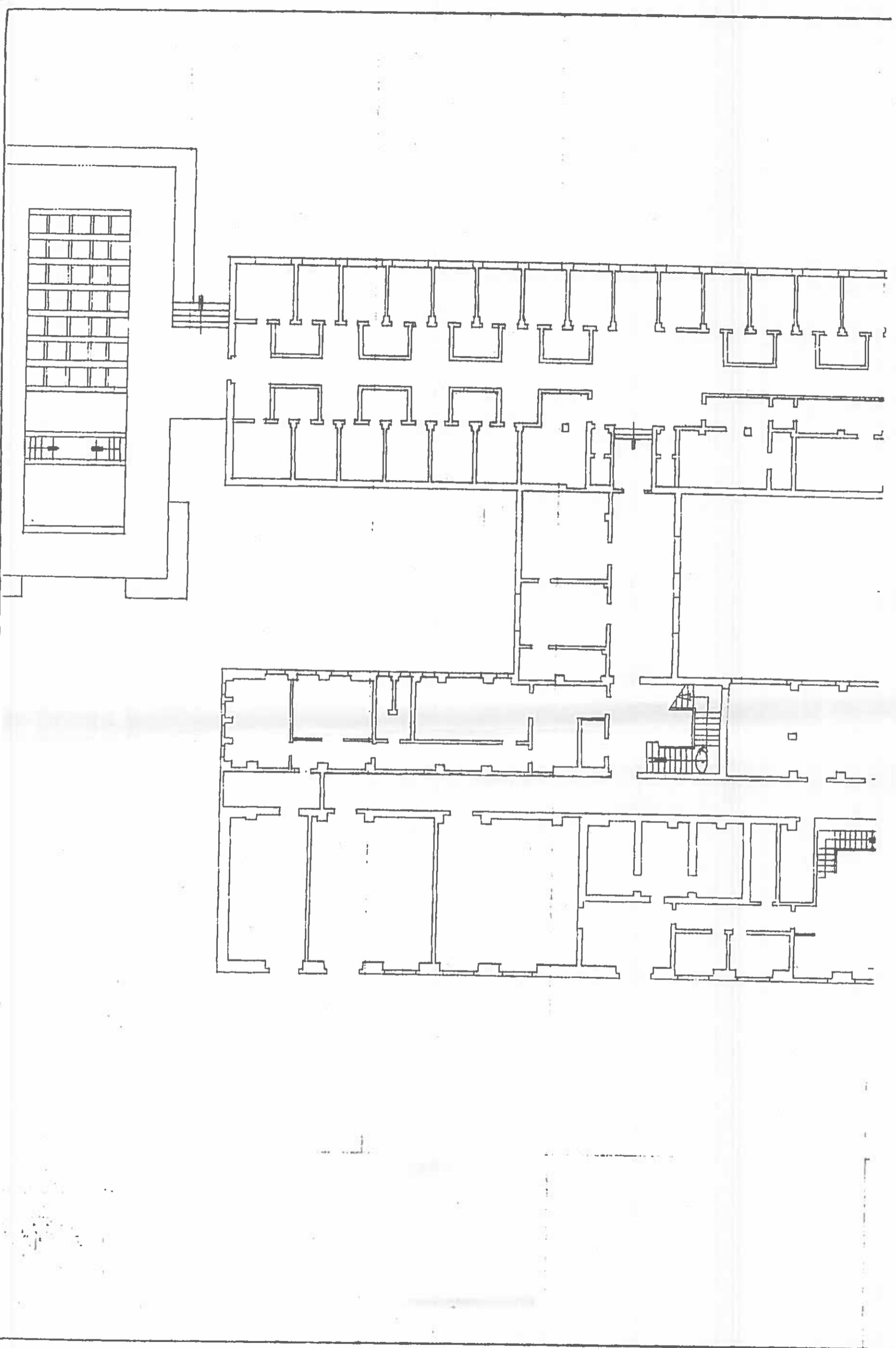



MINISTERO DELLE FINANZE

DIREZIONE GENERALE DEL CATASTO E DEI SERVIZI TECNICI ERARIALI

NUOVO CATASTO EDILIZIO URBANO

(R. DECRETO-LEGGE 18 APRILE 1938-XVII, N. 657)

Planimetria dell'immobile situato nel Comune di **VITERBO**

Via Loc. Bagni

Ditta **ISTITUTO NAZIONALE DELLA PREVIDENZA SOCIALE**

Allegata alla dichiarazione presentata all'Ufficio (*) **Tecnico Erariale**

di **Viterbo**

L. 0226300

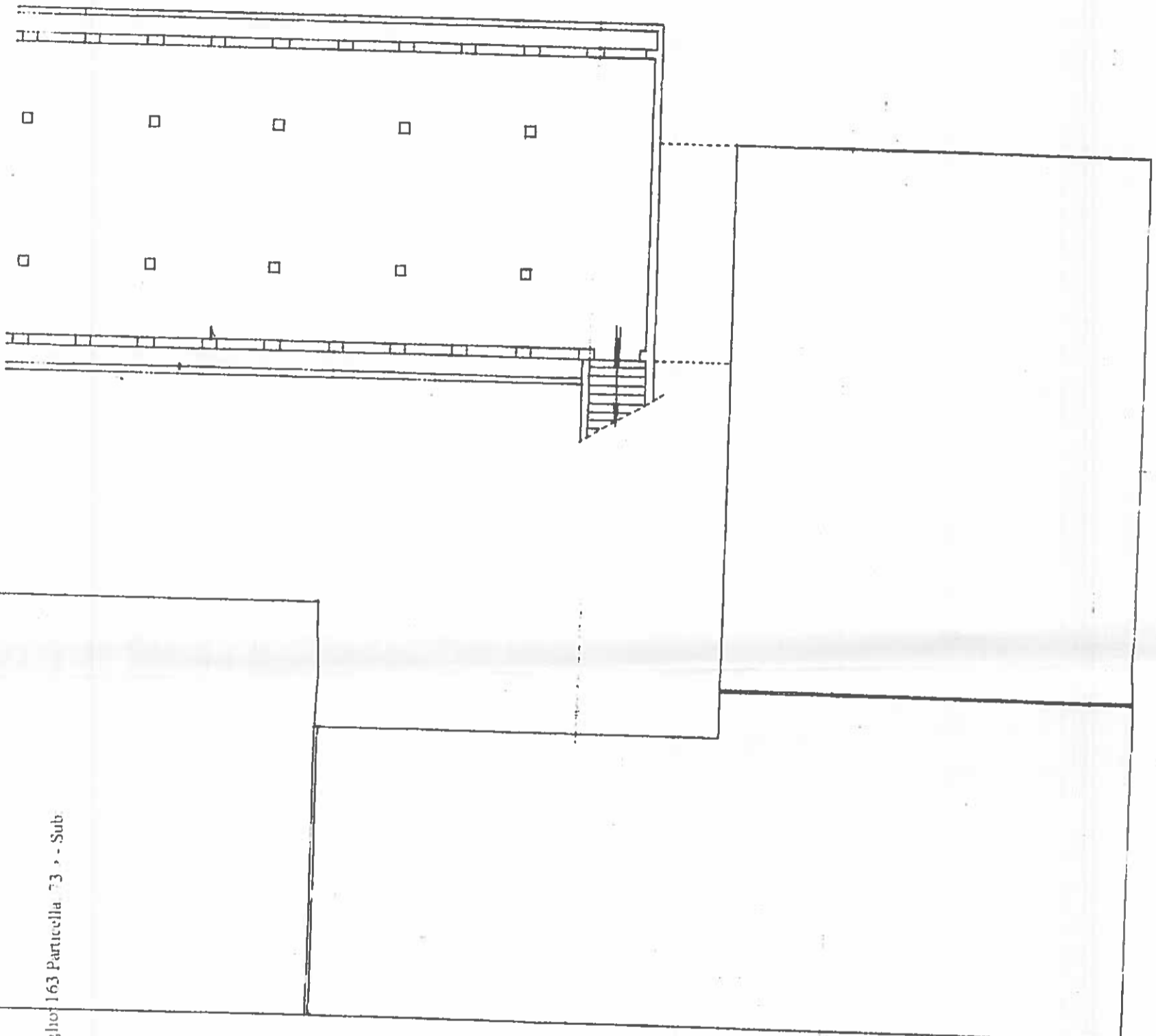

ORIENTAMENTO



SCALA DI 1: 200

N. 1 PIANO SOTTOSUOLO

SPAZIO RISERVATO PER LE ANNOTAZIONI D'UFFICIO

DATA

PROT. N. 2009

Compilata dall'ing. **Aldo Boffa**
(Titolo come cognome del tecnico)

Iscritto all'Albo de

della Provincia di **Roma**

DATA

Firma: **[Signature]**

Comune di VITERBO (n. 1082) - Foglio 163 Particella 73 - Sub.

Catasto dei fabbricati - Situazione al 1/4/07 - Foglio 163 Particella 73 - Sub. 1009 - Formato di acq.: A3(297x420) - Fatt. di scala: 1:1

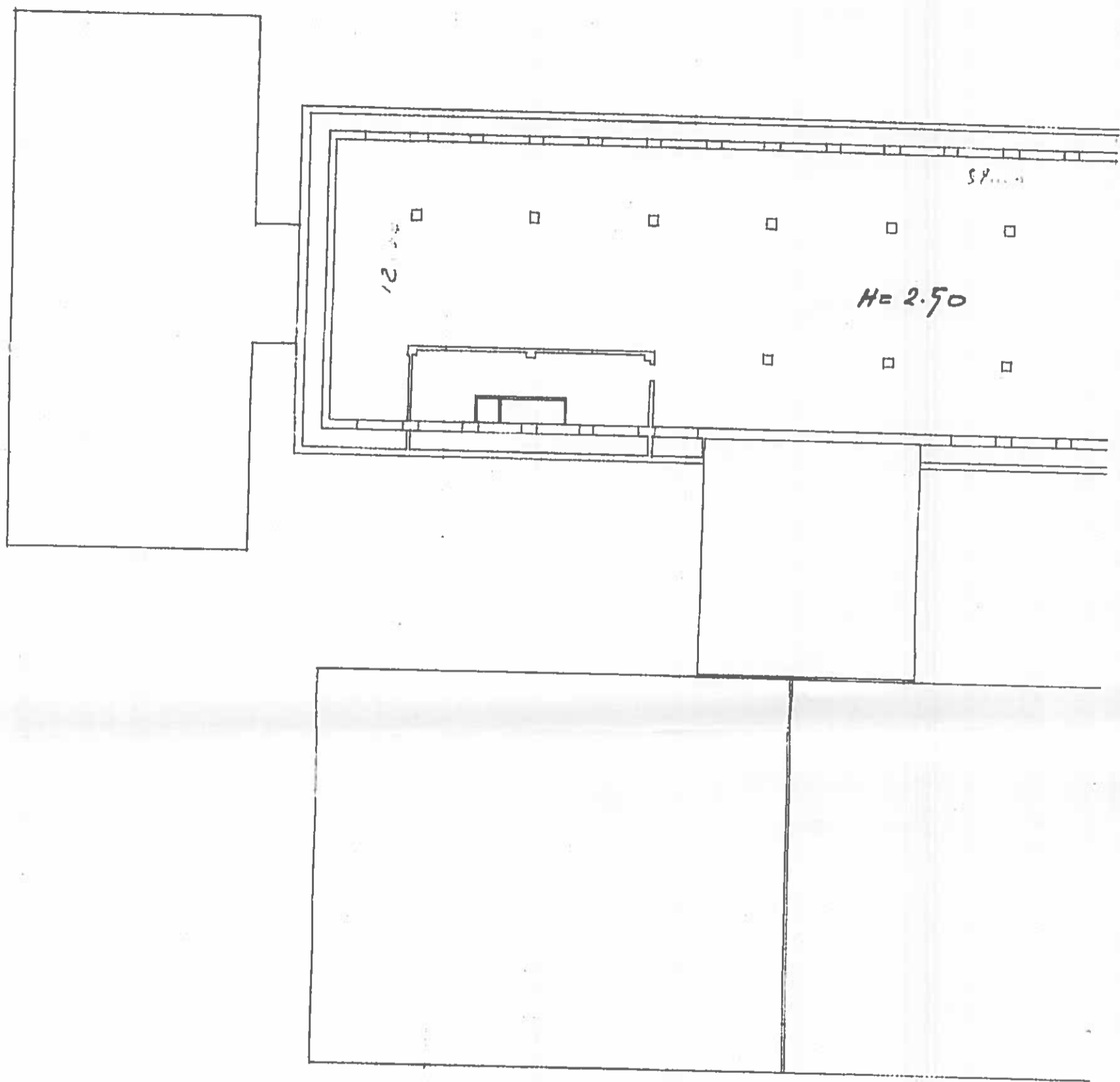

Comune di VITERBO (VI082) - Foglio 163 Particella 3 - Suo
 Catasto dei Fabbricati - Situazione al 1/10/2009 - n. 8 e 10 piano 1-1-2
 STERDA BAGNI n. 8 e 10 piano 1-1-2



NUOVO CATASTO EDILIZIO URBANO

Lire
20

(D. DECRETO-LIQUIDAZIONE 13 APRILE 1939, N. 662)

Planimetria dell'immobile situato nel Comune di VITERBO via Luca Bagghi

Ditta ISTITUTO NAZIONALE DELLA PREVIDENZA SOCIALE

Allegata alla dichiarazione presentata all'Ufficio Tecnico Erariale di Viterbo

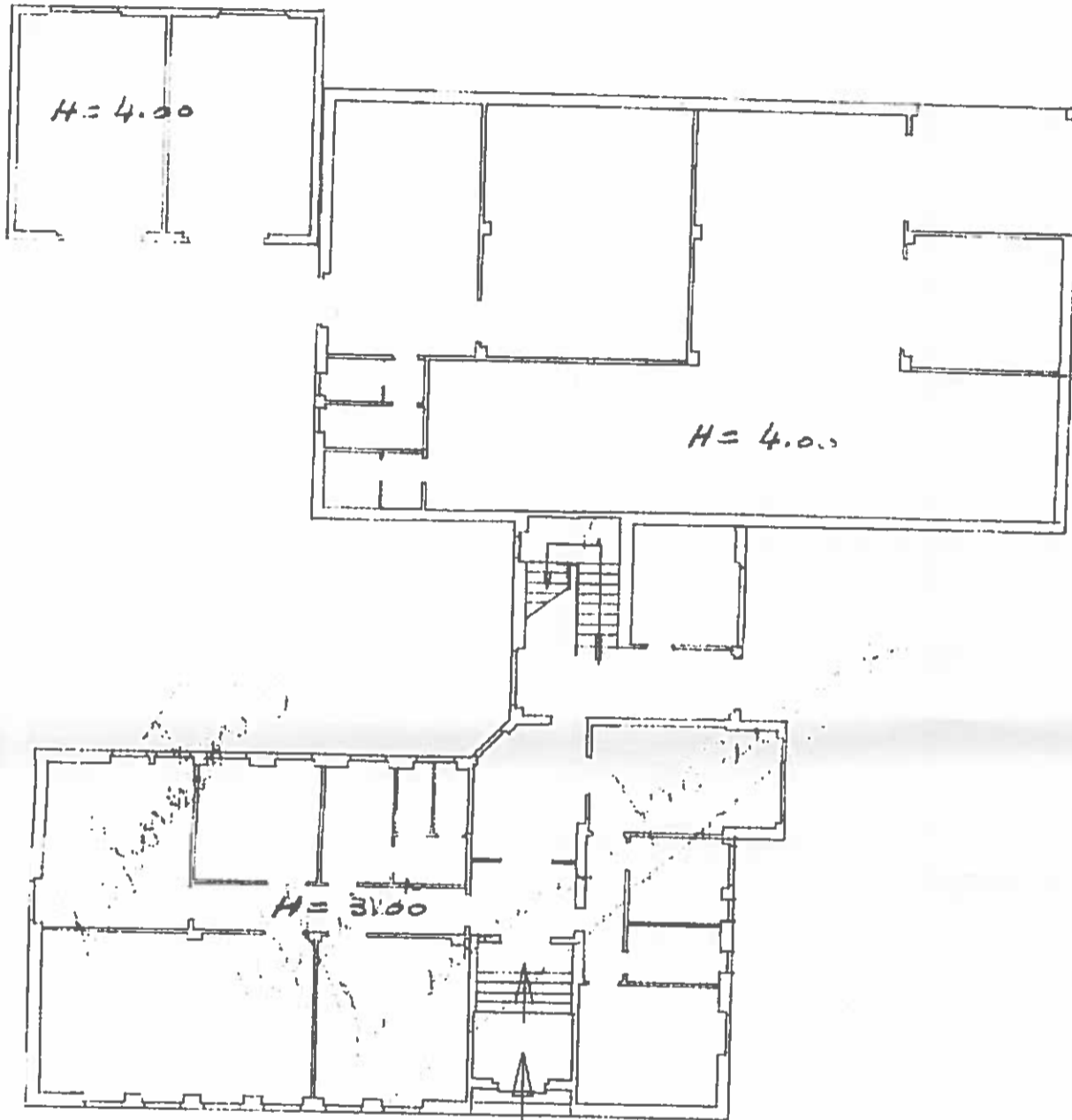

ORIENTAMENTO

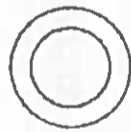

SCALA DI 1:200

N° 2

PALAZZINA SERVIZI -
PIANO TERRENO

SPAZIO RISERVATO PER LE ANNOTAZIONI D'UFFICIO

Compilata dall'ing. aldo Profia

(Titolo, nome e cognome del tecnico)

Iscritto all'Albo de

della Provincia di

DATA

Firma: aldo Profia

Comune di VITERBO (VI082) - Foglio 163 Particella 73 - Sub

CATA
PROT. N°
Situazione al 14/07/2009 - n. VT0110755 - Richiedente
CATA BADA BAGNI n 8 n 10 piano 1-1-2.
LIBRARI D'OFFICIO STALE



NUOVO CATASTO EDILIZIO URBANO

Lire
20

(D. DECRETTO-LEGGE 13 APRILE 1959, N. 452)

Planimetria dell'immobile situato nel Comune di VITERBO via loc. Bagni

Ditta ISTITUTO NAZIONALE DELLA PREVIDENZA SOCIALE

Allegata alla dichiarazione presentata all'Ufficio Tecnico Erariale di Viterbo



N° 2 PALAZZINA SERVIZI
PIANO PRIMO

ORIENTAMENTO



SCALA DI 1.200

SPAZIO RISERVATO PER LE ANNOTAZIONI D'UFFICIO

Compilata dall'ing. Aldo Boffa
(Titolo nome e cognome del tecnico)

Iscritto all'Albo de Roma
della Provincia di

DATA
Firma: [Signature]

Catasto di Viterbo (MUR2) - Foglio 163 Particella 73 - Sub

Catasto dei Fabbricati - Situazione al 14/07/2009 - n. VT0110755 - Richiedente [Redacted]
Tot. schede: 58 - Formato di acq.: A3(297x420) - Fatt. di scala: 1:1
Ultima Planimetria in atti



NUOVO CATASTO EDILIZIO URBANO

Lire
20

(R. DECRETO-LEGGE 13 APRILE 1939, N. 642)

Planimetria dell'immobile situato nel Comune di VITERBO via Coe. Bagnoli

Ditta ISTITUTO NAZIONALE DELLA PREVIDENZA SOCIALE

Alligata alla dichiarazione presentata all'Ufficio Tecnico Erariale di Viterbo

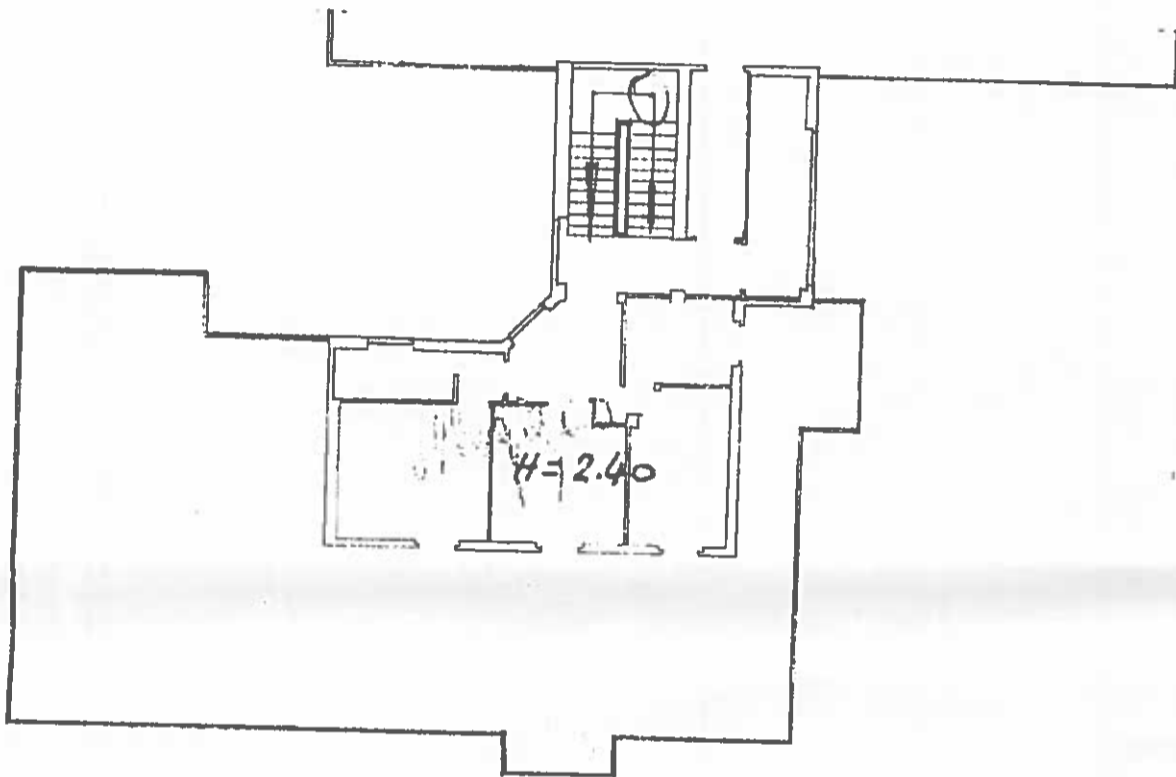

N° 2 PALAZZINA SERVIZI
PIANO ATTICO

ORIENTAMENTO



SCALA DI 1.200

SPAZIO RISERVATO PER LE ANNOTAZIONI D'UFFICIO

Compilata dal ing. Aldo Boffa
(Titolo come Aggiunto del tecnico)

Iscritto all'Albo de Roma
della Provincia di

DATA
Firma: [Signature]

Catasto dei Fabbricati - Situazione al 1/1/07/2009 - Comune di VITERBO (M1082) - Foglio 163 Particella 73 - Sub



MINISTERO DELLE FINANZE
DIREZIONE GENERALE DEL CATASTO E DEI SERVIZI TECNICI ERARIALI

1.022.0300
Mod. B (Nuovo Catasto Edilizio Urbano)

NUOVO CATASTO EDILIZIO URBANO

Lire
20

(R. DECRETI-LIQUIDAZIONE 13 APRILE 1959, N. 652)

Planimetria dell'immobile situato nel Comune di VITERBO Via San Bagni

Ditta ISTITUTO NAZIONALE DELLA PREVIDENZA SOCIALE

Allegata alla dichiarazione presentata all'Ufficio Tecnico Erariale di Viterbo

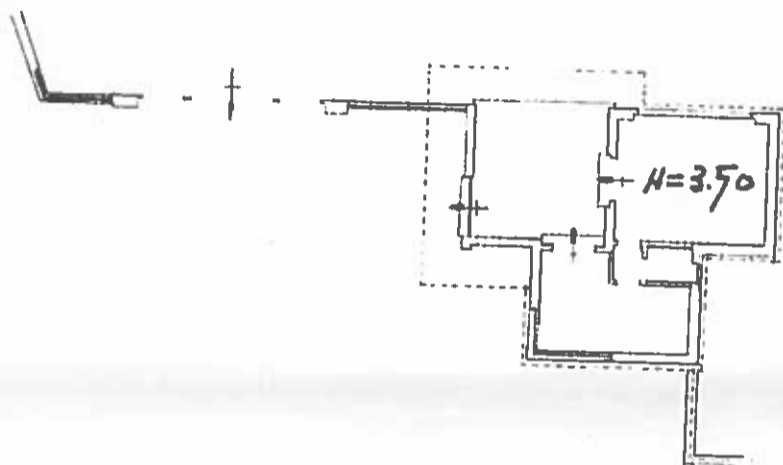

N. 3 - PORTINERIA

ORIENTAMENTO



SCALA DI 1:200

SPAZIO RISERVATO PER LE ANNOTAZIONI D'UFFICIO

Compilata dal ing. Aldo Boffa
(Titolo, nome e cognome del tecnico)

Iscritto all'Albo de Roma
della Provincia di

DATA

Firma: [Signature]

Catasto dei Fabbricati - Situazione al 1/10/2009 - Comune di VITERBO (MI082) - Foglio 163 Particella 73 - Sub
SERENA BAGNI n. 8 n. 10 Piano: 1-1-2



MINISTERO DELLE FINANZE
DIREZIONE GENERALE DEL CATASTO E DEI SERVIZI TECNICI ERARIALI
NUOVO CATASTO EDILIZIO URBANO

Lire 20

(R. DECRETO-LEGGE 13 APRILE 1930, N. 652)

Planimetria dell'immobile situato nel Comune di VITERBO via Luc. Pagni
Ditta ISTITUTO NAZIONALE DELLA PREVIDENZA SOCIALE
Allegata alla dichiarazione presentata all'Ufficio Tecnico Erariale di Viterbo

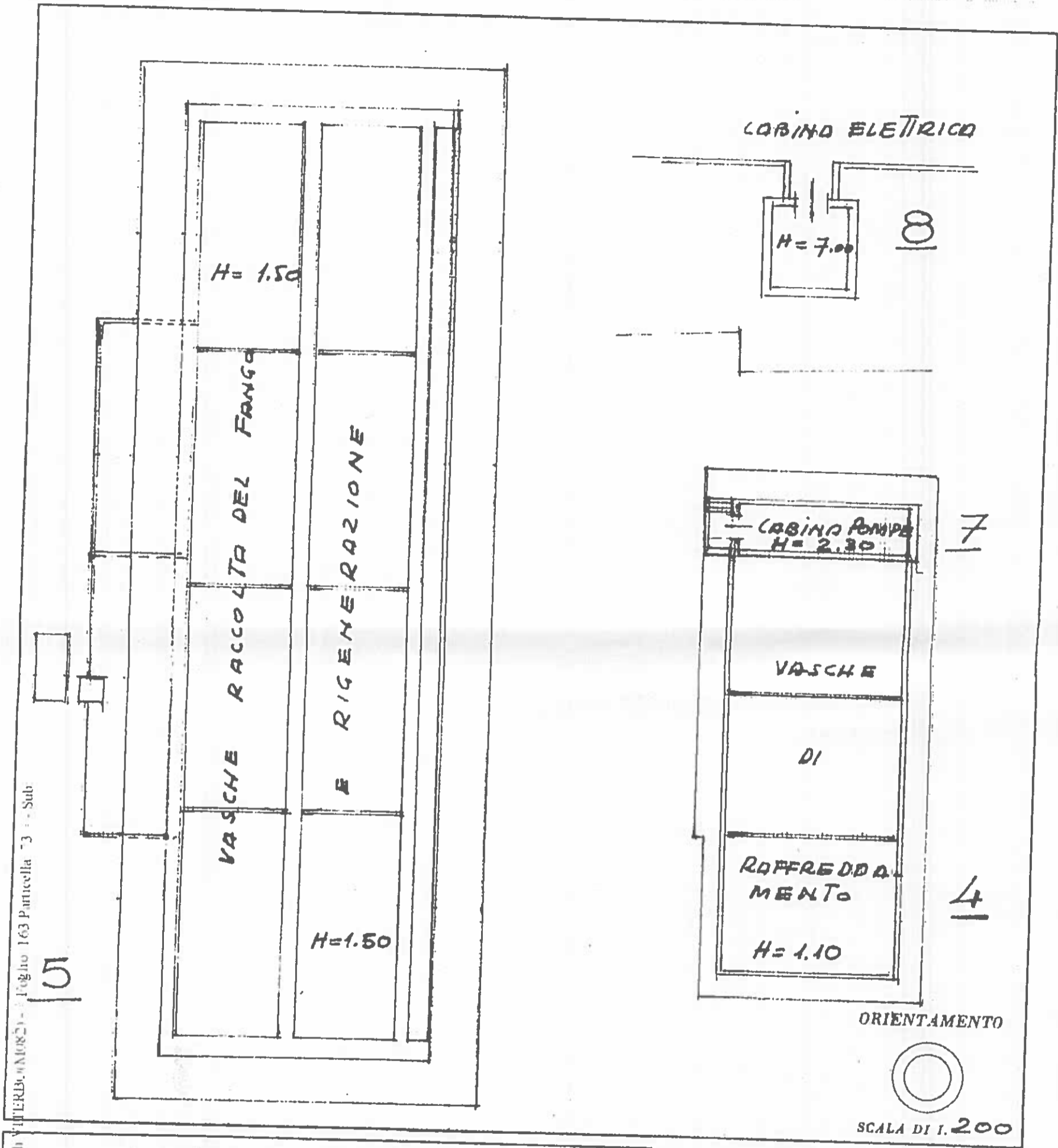

SPAZIO RISERVATO PER LE ANNOTAZIONI D'UFFICIO

Comune di VITERBO - Foglio 163 Particella 73 - Sub 5

DATA 30/06/1987
 PROT. N° 1407/2009
 Situazione al 14/07/2009 - n. VT0110755 - Richiedente ISTITUTO NAZIONALE DELLA PREVIDENZA SOCIALE
 CATASTO DEI FABBRICATI - Situazione al 14/07/2009 - n. VT0110755 - Richiedente ISTITUTO NAZIONALE DELLA PREVIDENZA SOCIALE
 SPED. IN A.B. - n. 8 n. 107 - 1-1-2

Compilata dal ing. Aldo Boffa
 (Titolo, nome e cognome del tecnico)
 Iscritto all'Albo de Roma
 della Provincia di Roma
 DATA 30/06/1987
 Firma: [Signature]



NUOVO CATASTO EDILIZIO URBANO

Lire
20

(D. DECRETO LEGGE 13 APRILE 1939, N. 482)

Planimetria dell'immobile situato nel Comune di VITERBO via via dei Bagni

Ditta ISTITUTO NAZIONALE DELLA PREVIDENZA SOCIALE

Allegata alla dichiarazione presentata all'Ufficio Tecnico Erariale di Viterbo

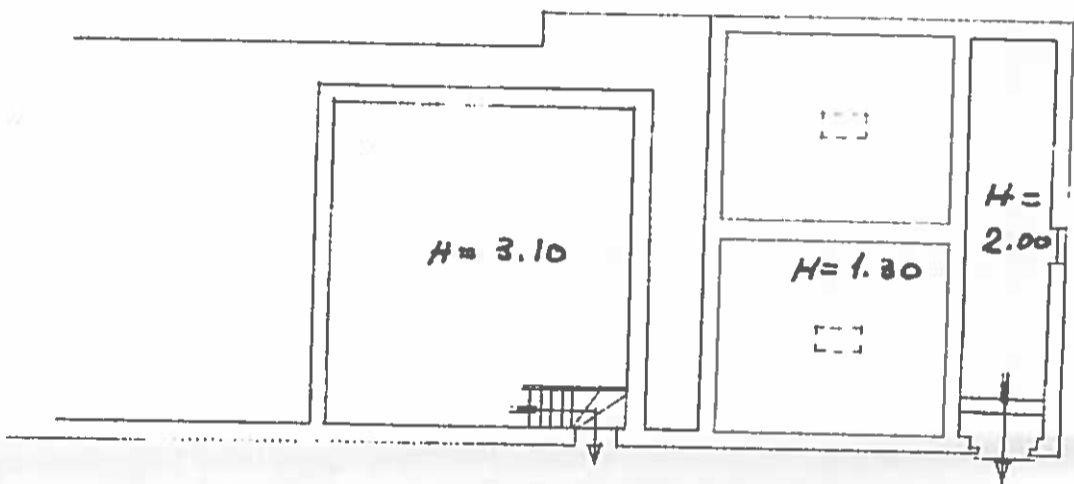

ORIENTAMENTO

N° 6 : SERBATOI ACQUA = NAFTA

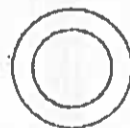

SCALA DI 1:200

SPAZIO RISERVATO PER LE ANNOTAZIONI D'UFFICIO

Compilata dall'ing. Aldo Roffa
(Titolo n. 1082 - Registro del tecnico)

Iscritto all'Albo de Roma
della Provincia di ...

DATA ...
Firma: [Signature]

Comune di VITERBO (M082) - Foglio 163 Particella 73 - Sub

Catasto dei fabbricati - Situazione al 14/07/2009 - n. VT0110755 - Richiedente ISTITUTO NAZIONALE DELLA PREVIDENZA SOCIALE
Scheda BAGNI n. 8 n. 10 Piano 1-1-2