SEZIONE CC

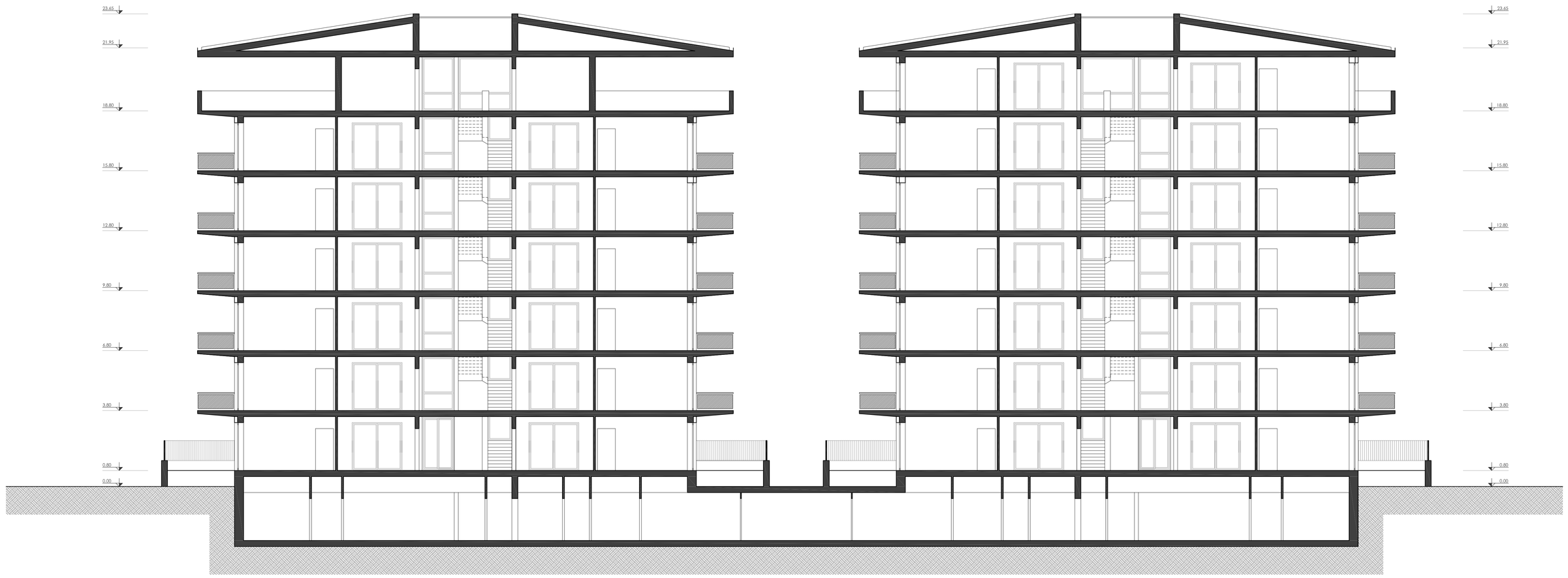

SEZIONE DD

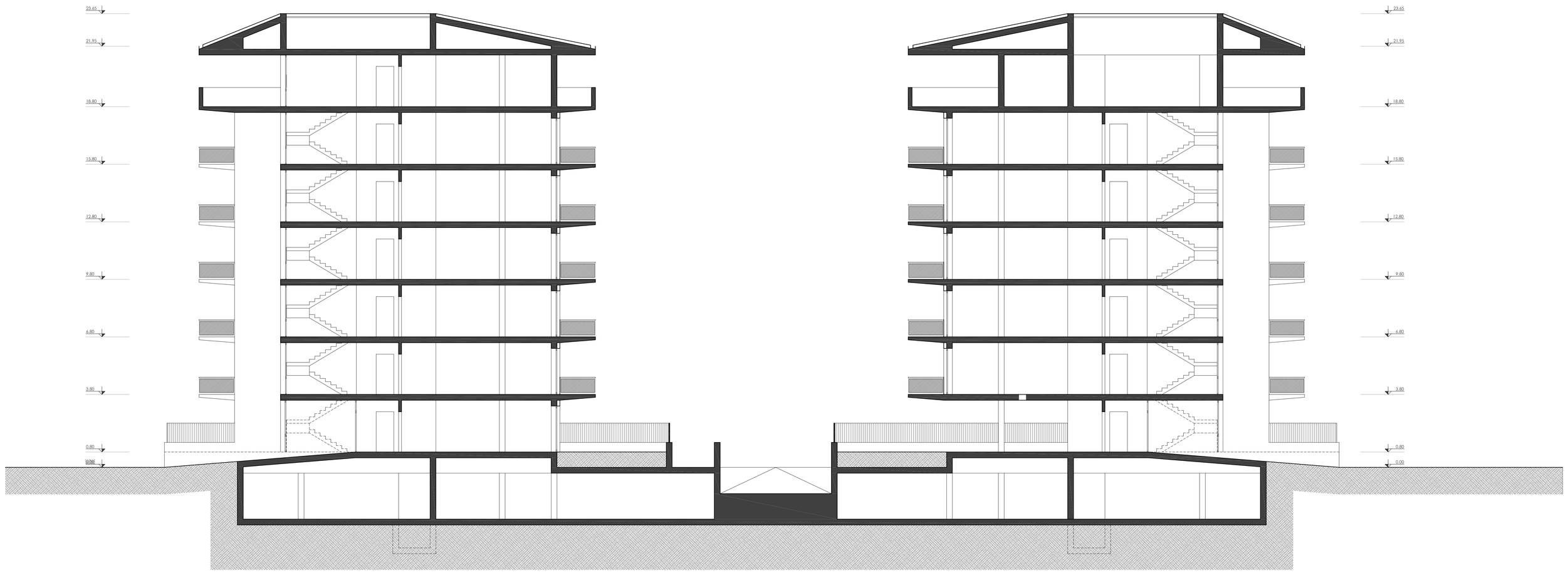

COMUNE DI VITERBO
PROVINCIA DI VITERBO

COMPLESSO IMMOBILIARE EX CONSORZIO AGRARIO PROVINCIALE VIA F. BARACCA

PROGETTO DI CAMBIO DI DESTINAZIONE D'USO

L.R n. 21 /2009 e s.m.i.

A) A RESIDENZIALE CON DEMOLIZIONE E RICOSTRUZIONE art. 3 ter

B) A COMMERCIALE CON RISTRUTTURAZIONE EDILIZIA art.3 quater

DIRIGENTE URBANISTICA E CENTRO STORICO S.U.E ERP

ARCH. EGIDIO CAPOCCIONI

Data: OTTOBRE 2017

Tav 6i

ELABORATI:
EDIFICI RESIDENZIALI-ALLOGGI A CANONE CALMIERATO

SEIONE CC
SEZIONE DD

SCALA 1:100

PROGETTAZIONE:

ARCH. VINCENZO PESSIA

IL COMMITTENTE
AGRIMMOBILIARE SRL
AMMINISTRATORE UNICO
GIUSEPPINA POLIDORI

STUDIO DI ARCHITETTURA VINCENZO PESSIA - VIA GARIBALDI, 23 - ISOLA DEL LIRI
TEL. FAX 0776 800022 - CELL. 335 5398202 - EMAIL: VINCENZO.PESSIA@ARCHIWORLDPEC.IT
PESSIACOLANTONIO.STUDIO@GMAIL.COM

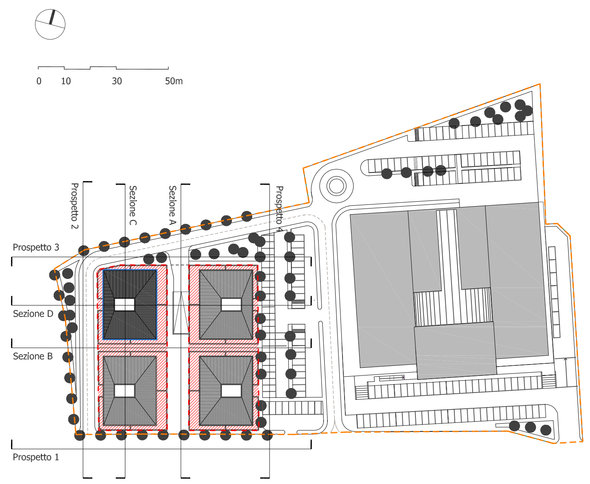

PERIMETRO DI PROGETTO

LOTTI RESIDENZIALE

EDIFICIO TIPO A CANONE CALMIERATO

EDIFICIO TIPO B