STUDIO ASSOCIATO AERES PROGETTI - A. MARCELLI - L.ANTONELLA LAURENZI

PROVINCIA DI VITERBO

COMUNE DI VITERBO

PROPOSTA DI FINANZA DI PROGETTO
(D.Lgs.vo n.163 Cap. 152/2006 e DPR n.207/2010)

RISTRUTTURAZIONE E RIQUALIFICAMENTO FUNZIONALE DEL MATTATOIO COMUNALE DI VITERBO

STUDIO DI FATTIBILITA'

TAV.		SCALA
4	PREVISIONE DI PROGETTO	1:100

PROGETTISTA: Ing. MARCO LAURENZI

COLL.: Arch. ANTONELLA LAURENZI

PREVISIONE DI PROGETTO

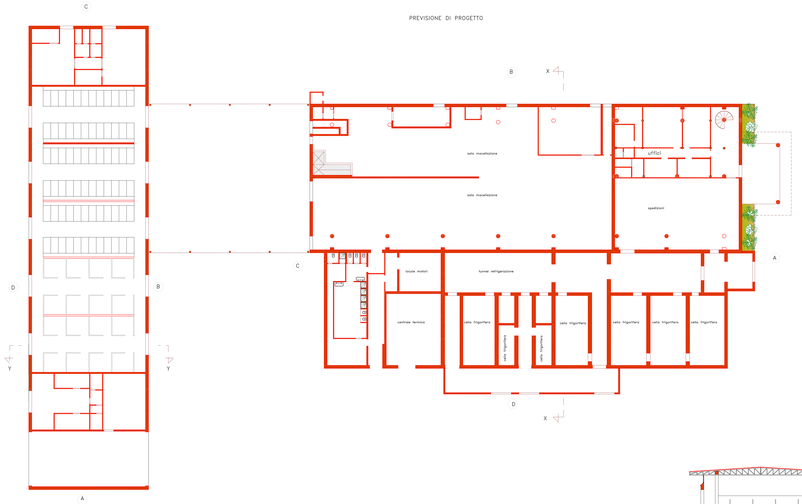

SEZIONE Y-Y

PROSPETTO A

PROSPETTO D

SEZIONE X-X

PROSPETTO B

PROSPETTO C

PROSPETTO A

PROSPETTO B

PROSPETTO D

PROSPETTO C