

PROVINCIA DI VITERBO

COMUNE DI VITERBO

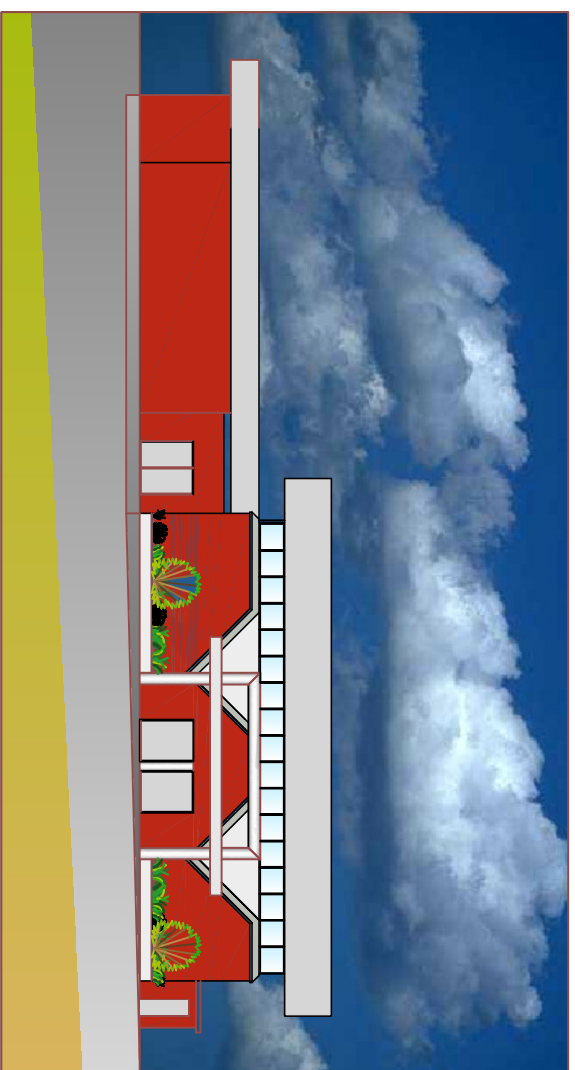

**PROPOSTA DI FINANZA DI PROGETTO**

(ai sensi del D.Lgs. 163/2006 e dell'art. 278 D.P.R. 207/2010)

**RISTRUTTURAZIONE E MIGLIORAMENTO FUNZIONALE  
DEL MATTatoio COMUNALE DI VITERBO**

STUDIO DI FATTIBILITA'

TAV.  
**3**

PREVISIONE DI PROGETTO  
PLANIMETRIA GENERALE

SCALA  
1: 1.000

PROGETTISTA:

Ing. MARCO LAGRIMINO

COLL.

Arch. ANTONELLA LAGRIMINO

PLANIMETRIA GENERALE

PREVISIONE DI PROGETTO

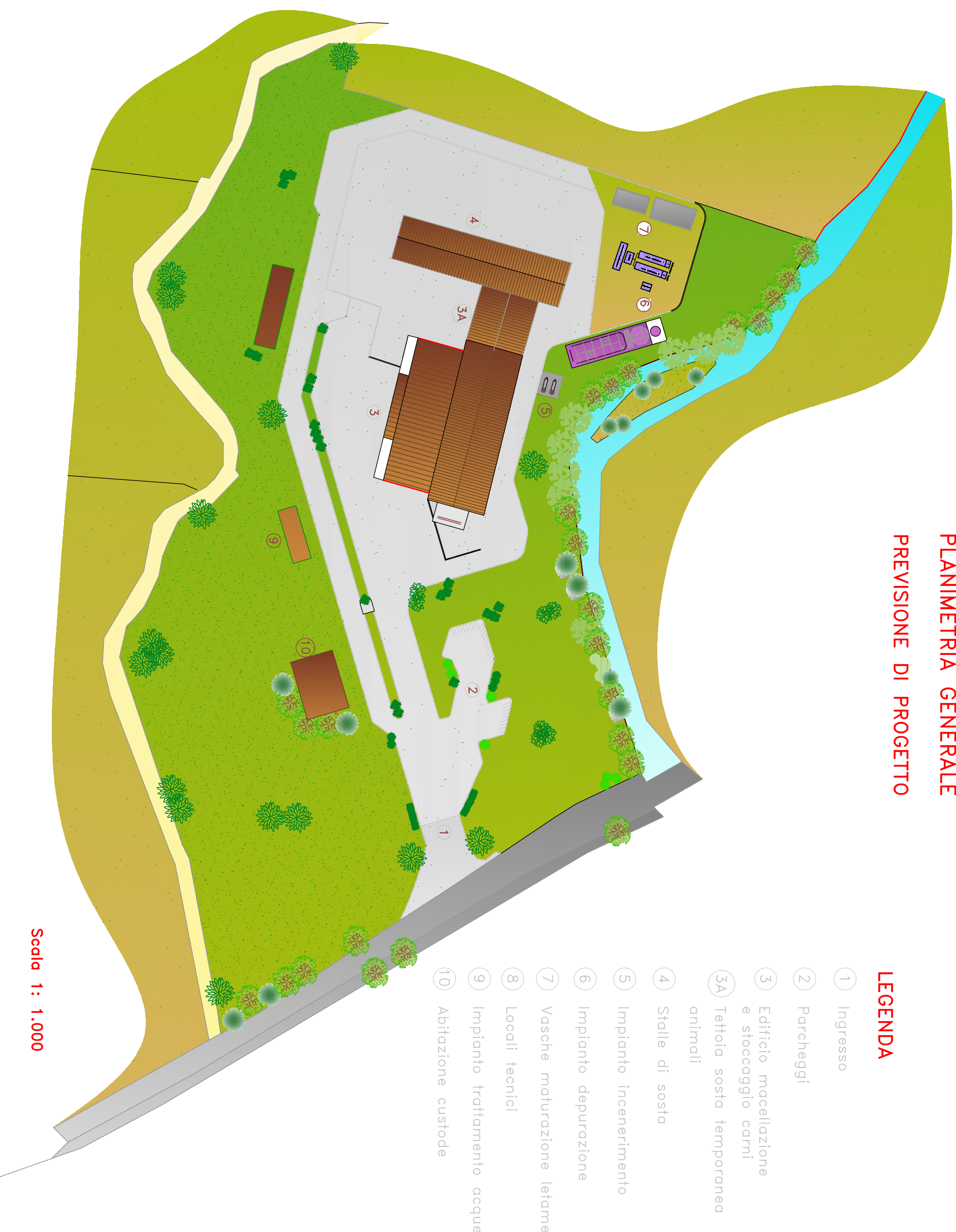

LEGENDA

- ① Ingresso
- ② Parcheggi
- ③ Edificio macellazione e stoccaggio carni
- ③A Tettoia sosta temporanea animali
- ④ Stalle di sosta
- ⑤ Impianto incenerimento
- ⑥ Impianto depurazione
- ⑦ Vasche maturazione letame
- ⑧ Locali tecnici
- ⑨ Impianto trattamento acque
- ⑩ Abitazione custode

Scala 1: 1.000