COMUNE DI VITERBO
- Provincia di Viterbo -

PROGETTO DEFINITIVO-ESECUTIVO PER L'ADEGUAMENTO DELLA SCUOLA ELEMENTARE "A. VOLTA" ALLE VIGENTI DISPOSIZIONI IN TEMA DI SICUREZZA E DI IGIENE DEL LAVORO

REGIONE LAZIO - D.G.R. n° 42 del 10.02.2015
Finanziamento..... € 280.000,00

Data:	Il Responsabile Unico del Procedimento: Ing. Mirko Vigi
Aggiornamenti:	
Oggetto: PIANTE E PROSPETTI DI RILIEVO DELL'EDIFICIO SCOLASTICO CON INDICAZIONE DEI LAVORI DA ESEGUIRE	Tavola n°: 3
Il Progettista e Direttore dei Lavori: Ing. Matteo Cosentino	

Proprietà riservata a norma di legge. E' vietato riprodurre o comunicare a terzi questo disegno senza autorizzazione

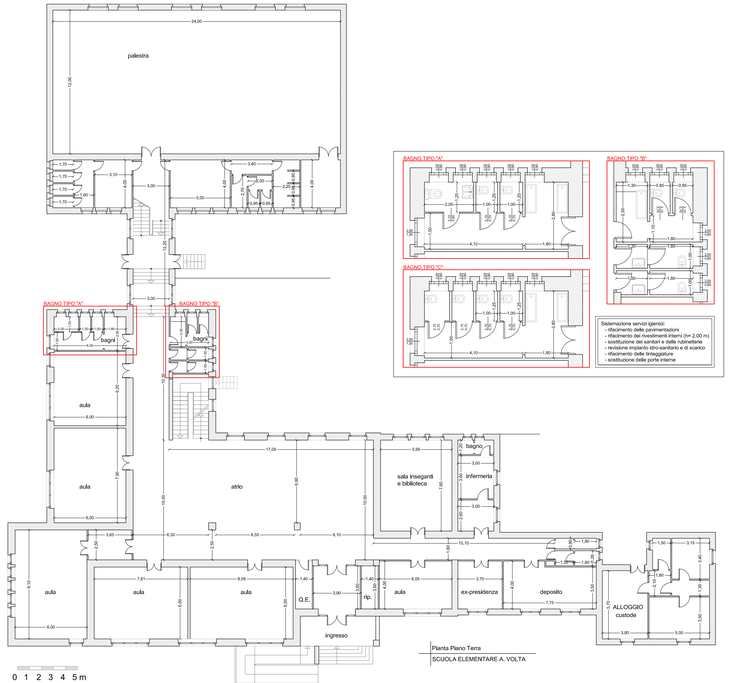

Pianta Piano Terra
SCUOLA ELEMENTARE A. VOLTA

Sistemazione servizi igienici:
- rifacimento delle pavimentazioni
- rifacimento dei rivestimenti murali (h= 2,00 m)
- revisione completa delle tubazioni
- revisione impianto idro-sanitario e di scarico
- rifacimento delle tinteggiature
- sostituzione delle porte interne

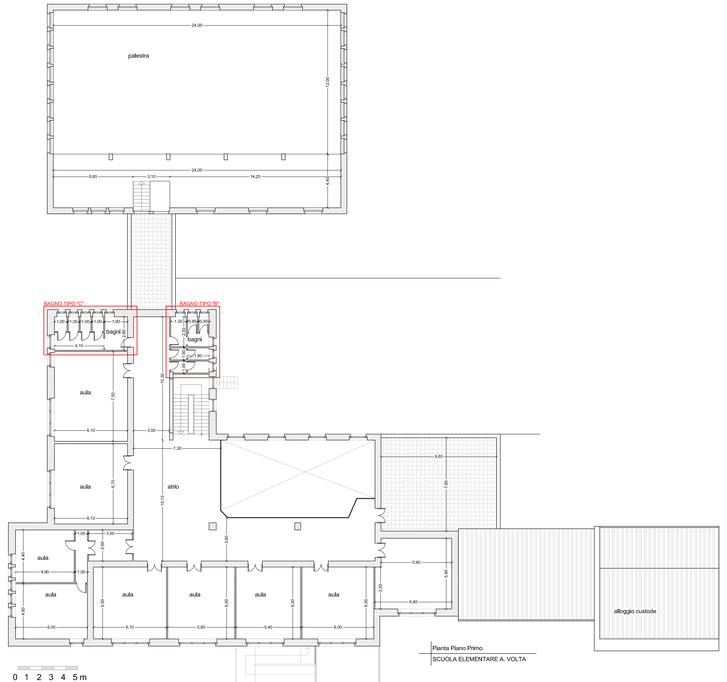

Pianta Piano Primo
SCUOLA ELEMENTARE A. VOLTA

Prospetto lato ingresso
SCUOLA ELEMENTARE A. VOLTA

Prospetto laterale destro
SCUOLA ELEMENTARE A. VOLTA

Prospetto laterale sinistro
SCUOLA ELEMENTARE A. VOLTA

Prospetto lato palestra
SCUOLA ELEMENTARE A. VOLTA