

PROVINCIA DI VITERBO

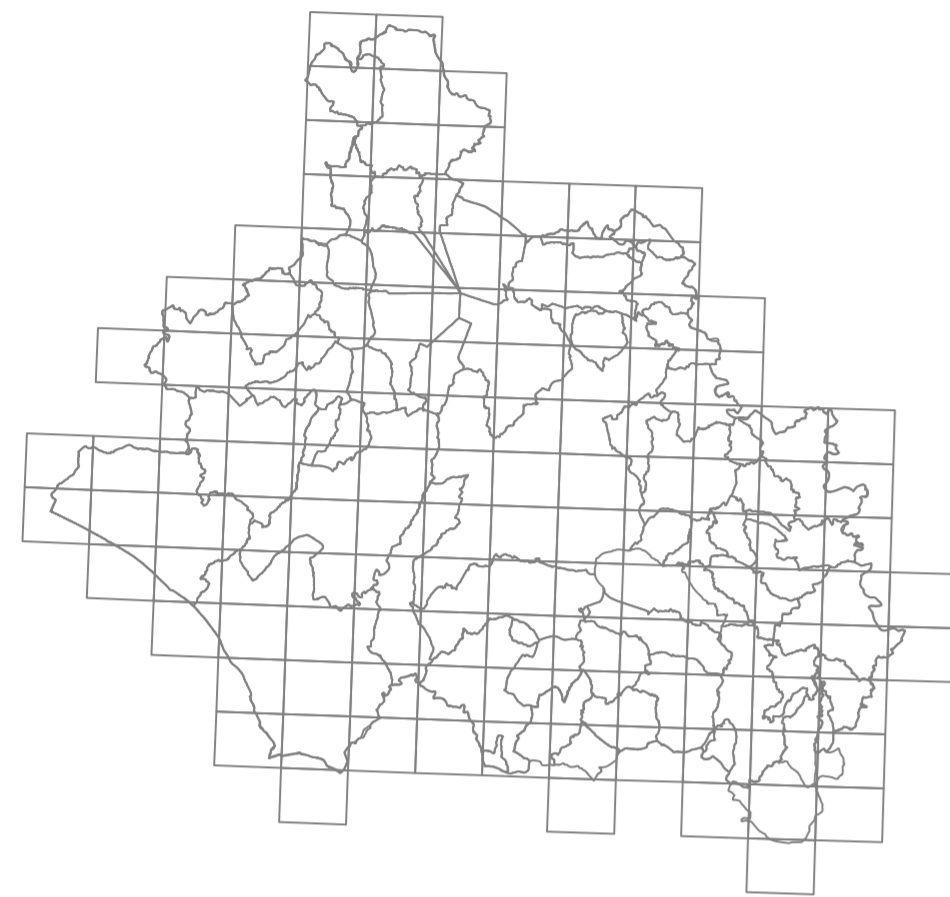

AMBITO DELL'ATO N° 1
LAZIO NORD - VITERBO



Comune di Viterbo

Denominazione:
PLANIMETRIA TOPONOMASTICA GENERALE CON UBICAZIONE DI:
PUNTI DI CAPTAZIONE ACQUA PER USO POTABILE,
Frazione La Quercia

Data:	Revisione:	Tav:	Lab/Cod: A
		Redattori:	

 **SERBATOIO SETTECANNELLE**
ACQUA CONFORME AI PARAMETRI

 **SERBATOIO VOTAMARE**
ACQUA CONFORME AI PARAMETRI

LA QUERCIA

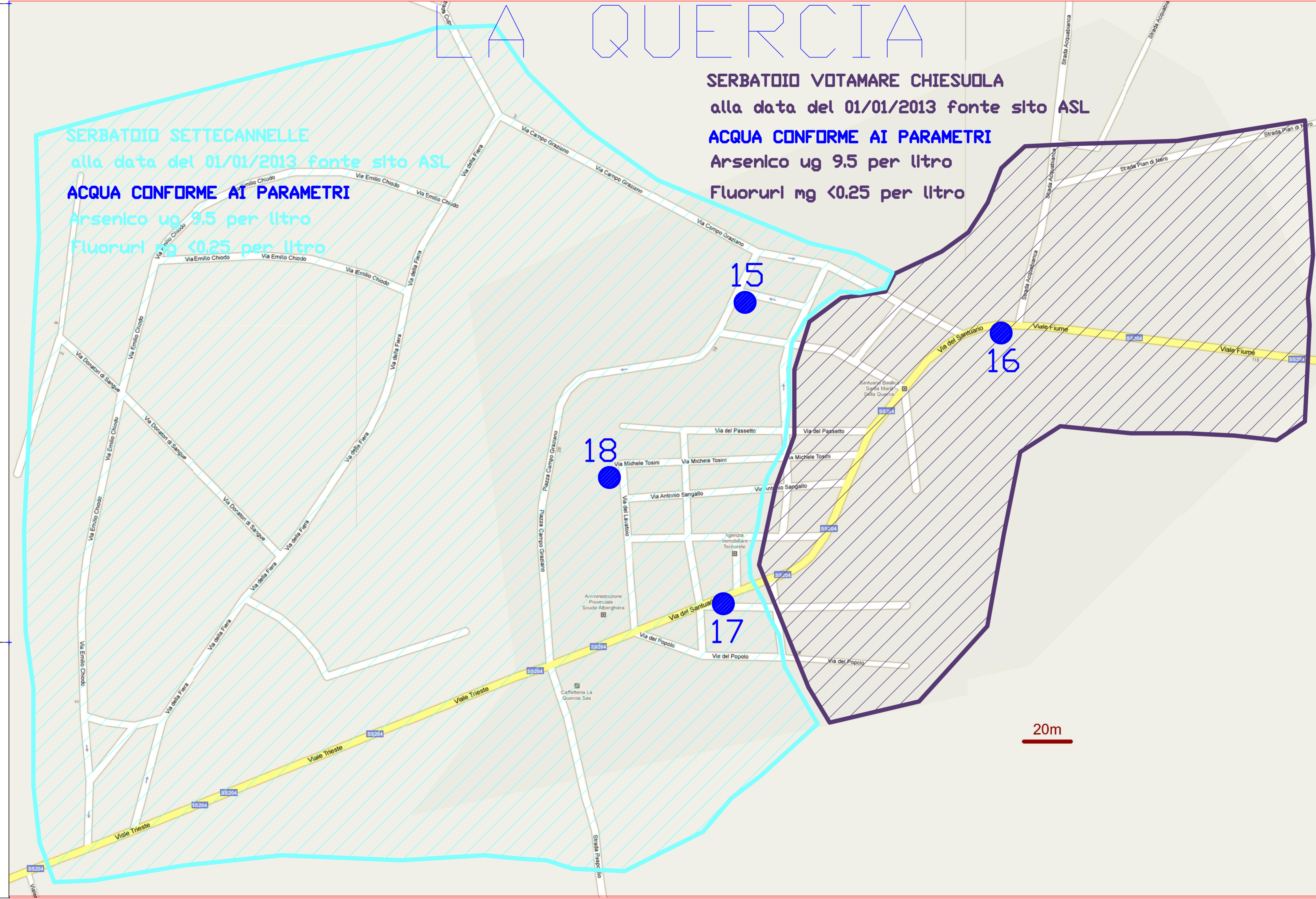

SERBATOIO SETTECANNELLE
alla data del 01/01/2013 fonte sito ASL
ACQUA CONFORME AI PARAMETRI
Arsenico ug 9.5 per litro
Fluoruri mg <0.25 per litro

SERBATOIO VOTAMARE CHIESUOLA
alla data del 01/01/2013 fonte sito ASL
ACQUA CONFORME AI PARAMETRI
Arsenico ug 9.5 per litro
Fluoruri mg <0.25 per litro

**FONTI DI SOMMINISTRAZIONE
ALTERNATIVE DI ACQUA CONFORME**

 **FONTANE PUBBLICHE ACQUA POTABILE**

- 01 - Strada Respoglio (7 cannelle)
- 02 - Montecalvello (Castello)
- 03 - Strada Capretta
- 04 - Strada Crocifisso
- 05 - Strada Romana
- 06 - Piazza xx settembre
- 07 - Via Giambologna
- 08 - Via C. De Gambara
- 09 - Via Zuccari
- 10 - Via Indipendenza
- 11 - Via Schizzalloca
- 12 - Via Malatesta
- 13 - Via Tondi
- 14 - Via Ponte Vejano
- 15 - Campo Graziano
- 16 - Piazza Del Santuario
- 17 - Via Del Santuario
- 18 - Via Del Lavatoio
- 19 - Piazza M. Buratti
- 20 - Piazza Nazionale
- 21 - Piazza Oberdan
- 22 - Via del Macello
- 23 - Via del Colle
- 24 - Piazza degli Olmi
- 25 - Strada Fossaccio
- 26 - Strada Canepinetta
- 27 - Strada Campolungo
- 28 - Strada Filante/Fossaccio
- 29 - Via S. Maria della Grotticella

 **FONTANE CASSETTE DELL'ACQUA DEARSENIFICATA**

- 30 - Largo Mario di Lecce (Riello)
- 31 - Largo Atleti Azzurri d'Italia (Via M. Cimini)
- 32 - Piazza Fontanile- Frazione Tobia
- 33 - Via dei Bersaglieri
- 34 - Piazza del Mercato Grotte S.S.